

ACCUEIL DE LOISIRS ÉDUCATIFS PUSEY

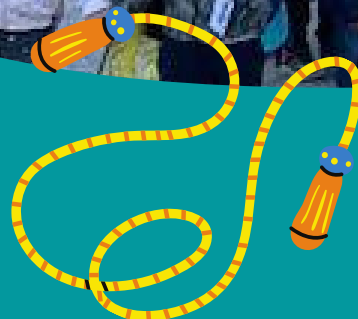

PLAQUETTE DE RENTRÉE

Année scolaire 2022-2023
pour les enfants âgés de 3 à 12 ans

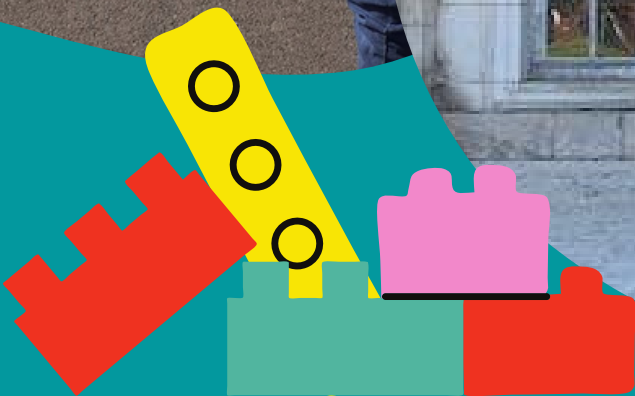

L'Accueil de Loisirs Éducatifs de Pusey a été confié par la municipalité à la Ligue de l'enseignement FOL70, avec le soutien de la CAF et de la MSA.

L'accueil de loisirs éducatifs est une structure de proximité qui a pour vocation de développer prioritairement toutes les actions éducatives, sportives et de loisirs en direction des enfants de la toute petite section à 12 ans. Un Projet Éducatif Territorial est mis en place. Ce projet s'inscrit dans une dynamique éducative de poursuite et de développement d'une offre périscolaire de qualité, comme temps éducatif à part entière articulé avec l'école.

ACCUEIL PÉRISCOLAIRE



Accueil du matin : 7h30-8h20

Accueil du midi sans repas : 11h25-12h30

Accueil du midi avec repas : 11h25-13h20

Accueil du soir : 16h25-18h30

RESTAURATION SCOLAIRE & GOÛTER



Les repas sont préparés et livrés en liaison froide, tous les jours par la cuisine de Villersexel (Haute-Saône). Les menus sont validés par une diététicienne. Des produits bio et locaux sont proposés. En cas d'allergie alimentaire, un PAI doit être mis en place. Les régimes particuliers sont à indiquer dans le dossier d'inscription. Chaque enfant est sollicité pour goûter aux différents aliments qui lui sont proposés.

Durant l'accueil périscolaire du soir, le goûter est fourni par les parents.

JOURNÉE DU MERCREDI

De 8h00 à 18h00 avec possibilité d'inscription en demi-journée ou journée, avec ou sans repas.

Possibilité d'arrivée échelonnée le matin, de 8h00 à 9h00 et de 13h30 à 14h00.

Possibilité de départ échelonné de 11h45 à 12h00 et de 17h00 à 18h00.

Nouveauté: mise en place du dispositif **CLAS** (contrat local d'accompagnement à la scolarité).

L'inscription de votre enfant se fait au moyen d'une carte de fréquentation mensuelle (ou annuelle). Même si des ajustements sont possibles en cours de mois (ou d'année), il est impératif de remettre cette carte avant le début du mois. Les heures d'accueil, les repas ainsi que les journées du mercredi non-annulés seront facturés si l'accueil de loisirs éducatifs n'est pas prévenu de l'absence de votre enfant.

LES TARIFS DE L'ACCUEIL PÉRISCOLAIRE

	T1 QF < 543	T2 544 < QF < 1193	T3 1194 < QF < 3255	T4 QF > 3256
Heure d'accueil	1,44 €	1,52 €	1,60 €	1,68 €
	T1 QF < 543	T2 544 < QF < 1193	T3 1194 < QF < 3255	T4 QF > 3256
Restauration scolaire	5,49 €	5,72 €	6,00 €	6,29 €
MERCREDI	T1 QF < 543	T2 544 < QF < 1193	T3 1194 < QF < 3255	T4 QF > 3256
Demi-journée sans repas	4,92 €	5,17 €	5,43 €	5,63 €
Journée sans repas	8,76 €	9,22 €	9,68 €	10,04 €
Repas	4,05 €	4,20 €	4,40 €	4,61 €

La tarification est modulée selon les ressources des familles en quatre tranches, en fonction du Quotient Familial (QF). A cet effet, votre numéro allocataire CAF ou MSA ou si vous n'êtes pas allocataire, votre avis d'imposition ou de non-imposition devra être fourni dans le dossier d'inscription.

NB: les familles ayant trois enfants et qui fréquentent l'accueil de loisirs éducatifs de Pusey sur le temps méridien peuvent bénéficier du 3ème repas gratuit (sous condition que les trois enfants soient présents en même temps).

ACCUEIL DE LOISIRS Vacances scolaires



8h00-12h00 / 13h30-18h00 avec temps méridien de 12h00 à 13h30.

Possibilité d'inscrire les enfants en demi-journée avec ou sans repas ou en journée avec ou sans repas.

Possibilité d'arrivée échelonnée le matin, de 8h00 à 9h00 et de 13h30 à 14h00.

Possibilité de départ échelonné de 11h45 à 12h00 et de 17h00 à 18h00.

VACANCES D'AUTOMNE

Du 24/10/22
au 28/10/22

VACANCES D'HIVER

Du 06/02/23
au 10/02/23

VACANCES de PRINTEMPS

Du 10/04/23
au 14/04/23

VACANCES D'ÉTÉ

Du 10/07/23
au 28/07/23

Les vacances représentent un des temps forts du développement et de la socialisation de l'enfant. L'accueil de loisirs éducatifs a pour vocation d'offrir un ensemble de propositions de loisirs éducatifs contribuant à l'épanouissement et à la l'enrichissement personnel de chaque enfant. L'inscription de votre (vos) enfant(s) se fait au moyen d'une plaquette d'inscription spécifique à chaque période de vacances. Un planning d'activités détaillé est mis en place en fonction des thèmes proposés.

LES TARIFS

INSCRIPTION A LA JOURNÉE				
Demi-journée sans repas	5,35 €	5,60 €	5,85 €	6,15 €
Journée sans repas	9,31 €	9,77 €	10,00 €	10,45 €
Repas	4,05 €	4,20 €	4,40 €	4,61 €

La tarification est modulée selon les ressources des familles en quatre tranches, en fonction du Quotient Familial (QF). A cet effet, votre numéro allocataire CAF ou MSA ou si vous n'êtes pas allocataire, votre avis d'imposition ou de non-imposition devra être fourni dans le dossier d'inscription. A titre indicatif, le prix de la journée comprend l'accueil échelonné du matin et du soir.

INFOS PRATIQUES

DÉCLARATION

L'ensemble de ces services est déclaré au service départemental à la jeunesse, à l'engagement et aux sports (SDJES). Un projet pédagogique découlant du projet éducatif de la ligue FOL70 est rédigé par la directrice, en concertation avec l'équipe pédagogique. Les modalités de fonctionnement sont précisées dans le règlement intérieur.

ENCADREMENT



L'équipe pédagogique est composée d'animateurs diplômés et d'une directrice diplômée, dans le respect des conditions fixées par le service départemental à la jeunesse, à l'engagement et aux sports (SDJES). Cette équipe peut-être complétée par des intervenants ponctuels en fonction des projets d'animation.

FACTURATION

Une facture est établie à chaque fin de mois et elle est envoyée aux parents. Celle-ci récapitule les heures de présence, le nombre de repas et les autres services utilisés. Cette facture est à régler avant la date d'échéance indiquée sur celle-ci.

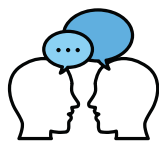

CONTACTS

COMMUNICATION

Toutes nos informations sont à retrouver sur le site de la Mairie de Pusey, le site de la Ligue FOL70, sur notre page Facebook ainsi que dans le hall de notre accueil.

ACCUEIL DE LOISIRS ÉDUCATIFS PUSEY

Directrice : THEULIN Corinne
Directrice adjointe : THIEBAUD Sophie

Rue du Breuil 70000 PUSEY
Tel : 06.02.31.96.09

Mail : clsh_pusey@wanadoo.fr

 Accueil de loisirs éducatifs Pusey

PÔLE ÉDUCATION CITOYENNETÉ LIGUE FOL70

7 rue de la Corne Jacquot Bournot
70000 NOIDANS-LÈS-VESOUL
Tel : 03.84.75.95.85

Mail : contactefol70.org

 Ligue de l'enseignement FOL70

 [ligue_fol_70](https://www.instagram.com/ligue_fol_70)